

ANH - National Agency of Hydrocarbons

Bogota D.C.

From : Carolynna Arce Hernandez
Date : February 18, 2010
Time : 1:54.43
Pages : 1
Annexes : 1 page

Manuel Castro Blanco
Calle 123A No. 11B-89 Apto. 201
Barrio Multicentro

RE: La Loma Exploration and Exploitation Contract
Right to petition : ANH-0134-001118-2010-E of February 5, 2010

Dear Mr. Castro,

This letter is in response to your communication, referenced above, in which you requested that the Agency provide information regarding the La Loma Block.

Regarding this matter, it is advised that, as of the date hereof, there is no commercial area within the La Loma block. Therefore, it is impossible to respond to questions number two, three and four of your document.

Regarding question five, the annexed document contains the respective map of the La Loma Exploration and Exploitation Contract area, location and perimeter.

Sincerely,

[illegible signature] Carolynna Arce Hernandez
Technical Assistant Director

Annex: Land map (1 page)



Al responder cite: ANH-0012-001352-2010-S

REMITENTE: CAROLYNNA ARCE HERNANDEZ
DESTINATARIO: MANUEL CASTRO BLANCO
FECHA: 2010-02-18
HORA: 13.54.43
FOLIOS: 1
ANEXOS: 1 HOJA

Bogotá D.C,

Doctor
Manuel Castro Blanco
Calle 123A No. 11B-89 Apto.201
Barrio Multicentro
Ciudad

Asunto: Contrato de Exploración y Explotación La Loma
Derecho de Petición- ANH-0134-001118-2010-E del 05 de febrero de 2010

Estimado doctor Castro:

Nos referimos a la comunicación del asunto mediante la cual solicita a esta Agencia información por escrito sobre el Bloque La Loma.

Sobre el particular, de manera atenta le informamos que no existe a la fecha un Área Comercial dentro del Bloque La Loma, por lo cual no es posible dar respuesta a las preguntas número dos, tres y cuatro de su documento.

En cuanto a su quinta pregunta, en el documento anexo se encuentra el respectivo mapa de tierras con la correspondiente ubicación y alinderación del Contrato E&E La Loma.

Cordialmente,

Carolynna Arce Hernández
Subdirectora Técnica

Anexo: Mapa de Tierras (1 Folio)

Copia: Participación Ciudadana

Ubicación archivo: Derechos de Petición

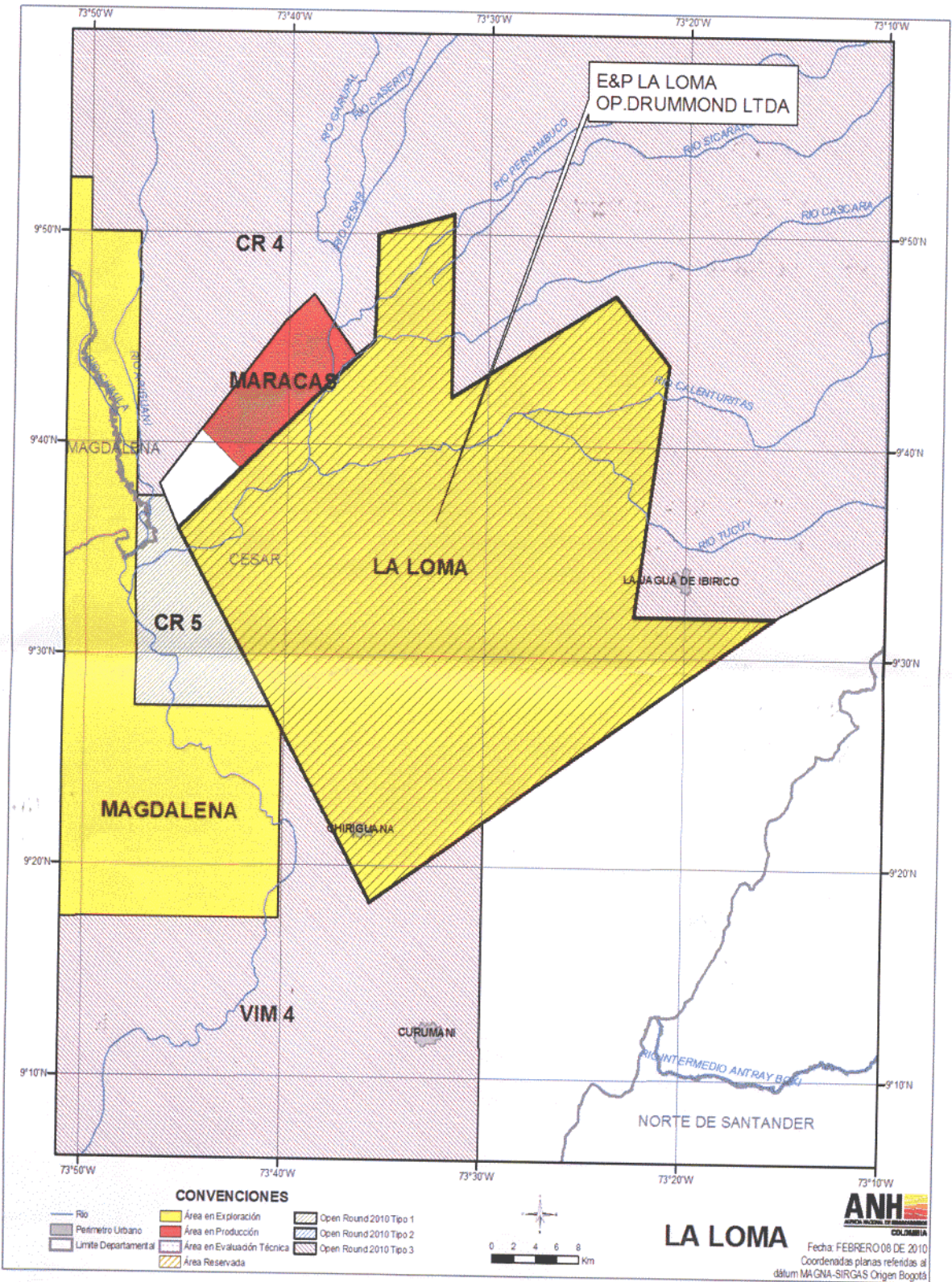

E&P LA LOMA
OP.DRUMMOND LTDA

CR 4

MARACAS

MAGDALENA

CESAR

LA LOMA

LA JAGUA DE IBIRICO

CR 5

MAGDALENA

SHIRIGUANA

VIM 4

CURUMANI

NORTE DE SANTANDER

CONVENCIONES

- Rio
- Área en Exploración
- Open Round 2010 Tipo 1
- Perímetro Urbano
- Área en Producción
- Open Round 2010 Tipo 2
- Límite Departamental
- Área en Evaluación Técnica
- Open Round 2010 Tipo 3
- Área Reservada

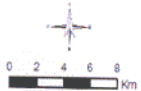

LA LOMA



Fecha: FEBRERO 08 DE 2010
 Coordenadas planas referidas al
 datum MAGNA-SIRGAS Ongen Bogotá